Дволикість: хто був гостем Савіка Шустера?

UPD2: Отож, зрада скасовується. Нам вдалося поспілкуватися із пані Тетяною, яка на фото. Вона – дійсно, вчитель початкових класів за освітою. Працювала вчителем початкових класів до декретної відпустки. Зараз працює в одній із приватних шкіл вчителем групи продовженого дня у молодших класах. Також вона пояснила, що на початку передачі знімали короткі сюжети про багатьох учасників. Вона представилася як підприємець. “бо це правда. Для мене це основне. Коли в ході передачі дізнались, що в залі є учитель (соціологи просять перед передачею заповнити анкети, я написала те, що у трудовій), то сказали про можливість задати питання міністрові”, – розповіла жінка. Тому це той рідкісний випадок, коли жінка працює і вчителем, і займається підприємницькою діяльністю. (Для особливо скептичних наших читачів зазначимо, що попросили в пані Тетяни фото диплома і фото трудової книжки, перевірили, це не фотошоп, документи справжні).

UPD 1: Дякуємо за оперативність. Написали пані Тетяні, чекаємо на відповідь. Окремо, зазначимо, що сама пані Тетяна називає себе “копірайтером” – дивіться більше скрінів у нас в коментарях. Також є позиція від представниці “Свободи слова Савіка ШУстера”, яка каже, що пані на фото і вчителька, і приватний підприємець. Отримаємо відповідь від пані Тетяни – повідомимо вам.

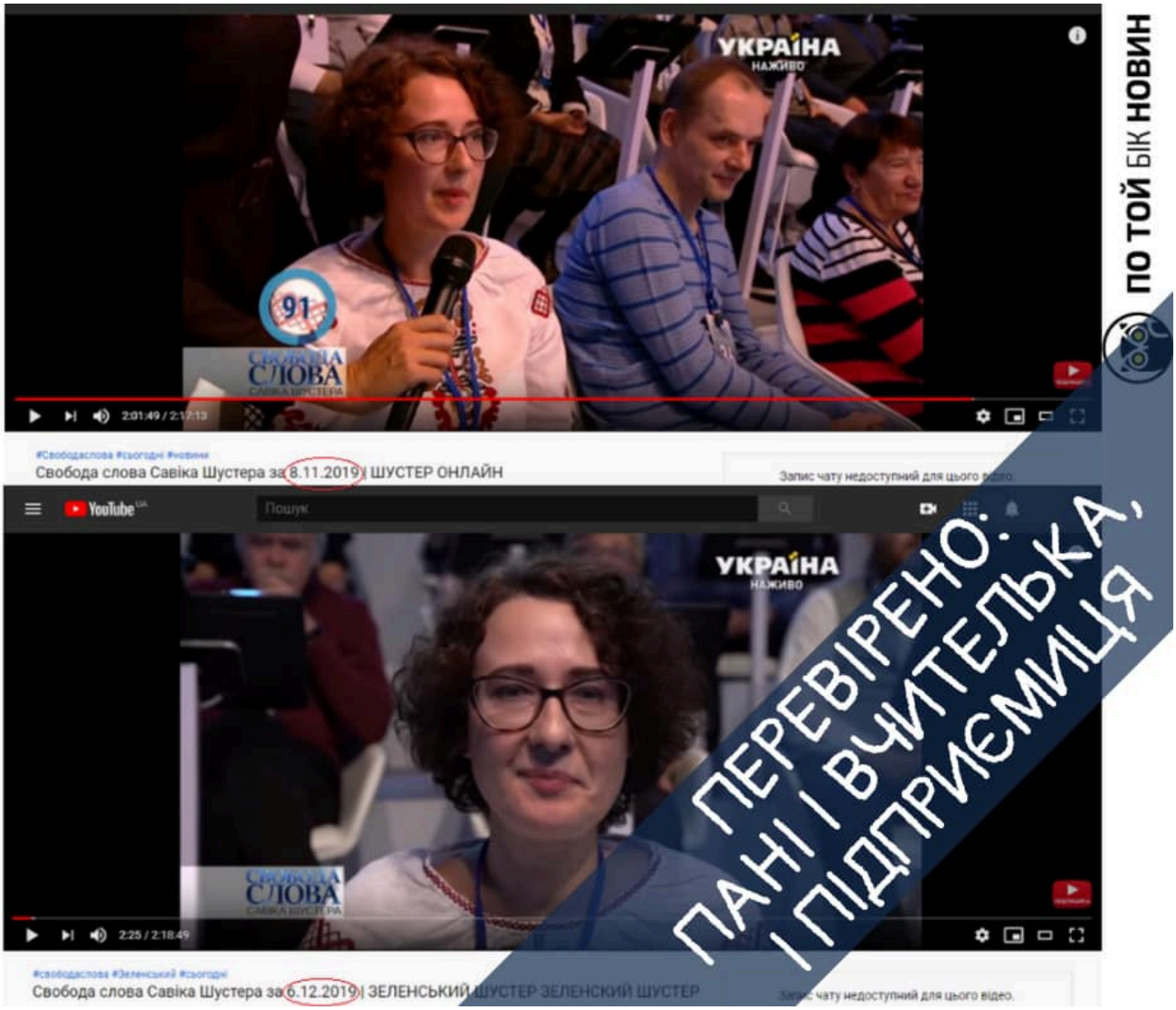

Друзі, треба ваша допомога. Якщо коротко: раптом впізнаєте пані на фото, напишіть нам. А тепер розкажемо, чому ми цікавимося.

Ви ж усі знаєте про «мандрівних акторів» — людей, що кочують з програми в програму і щораз видають себе за інших осіб? UPD: алілуя! Жінка на фото — не “мандрівна акторка”. Читайте апдейти вище і наприкінці тексту.

П’ятниця. Вечір. Шустер. Тут роблять гучні політичні заяви і з’ясовують міжпартійні стосунки. Що не випуск, то джерело маніпулятивних прийомів та популізму. Сюди приїжджає навіть президент України напередодні «нормандської» зустрічі. А ведучий не без пафосу каже: «Я хотів би ще раз показати, серед іншого й президентові України, як відбувається відбір авдиторії» http://bit.ly/2LwSGKI (переклад з російської — По

той бік новин).

А тепер до суті: опитування присутніх у студії глядачів автори (а деколи і гості – наприклад, міністриня охорони здоров'я Зоряна Скалецька http://bit.ly/36i2Mr8) чомусь уважають репрезентативним http://bit.ly/2PmQZ3K Загалом сто людей, «які представляють всю країну», привезені в студію з різних областей. Хочемо наголосити, що такий підхід має стосунок до репрезентативності як Савік Шустер до спілкування українською мовою.

Отож, треба ваша допомога в ідентифікації однієї з учасниць студії, яка називає себе– Тетяною з Одеси. У випуску від восьмого листопада вона представлена як учителька початкових класів http://bit.ly/2rpJHnV Через місяць цю вчительку знову запрошують до студії. Та сама людина, навіть одяг той самий – вишиванка. Але називає вона себе тепер геть інакше – приватний підприємець http://bit.ly/38is61S

Чи може бути таке? Теоретично так. Ніщо не заважає вчительці у вільний від викладання час розвивати свій бізнес, мати зареєстрований ФОП. Офіційно займатися, скажімо, репетиторством, платити податки. Або звільнитися зі школи і стати підприємцем. Хоча на практиці дуже сумнівно. Особливо, коли це стосується репрезентативного опитування. Одна й та ж людина представляє в студії позицію підприємців і вчителів.

На жаль, у програмі не називають прізвище вчительки. «Google зображення» не розпізнає її обличчя. Якщо ви знайомі з Тетяною – розкажіть нам про неї. Хто вона і ким працює насправді.

До речі, у випуску в листопаді вона ставила питання присутній в студії міністрині освіти і науки Ганні Новосад. Якщо ця пані така "репрезентативна", то й питання, як-то кажуть, взагалі не зрежисоване:

«Я вчитель початкових класів і в мене в сім'ї два школяра – це перший і третій клас. Я помітила що кожного року держава випускає повністю нові підручники. Але вони майже не

змінюються всередині. Змінюється тільки нумерація сторінок. Чому так відбувається?».

UPD: Питання не зрежисоване, жінка, дійсно, має відповідну освіту, до декретної відпустки працювала вчителем початкових класів, зараз працює вчителем групи продовженого дня в одній із приватних шкіл.

Нещодавно ми вже писали про маніпуляції у «Свободі слова Савіка Шустера». В тій програмі ведучий запросив до студії фейкових та сумнівних експертів http://bit.ly/3434V8e

Отож, якщо ви знаєте пані на фото – напишіть нам, будь ласка.