Кардіохірург Тодуров рекламує екстрасенса Кашпіровського

Ми не могли не відреагувати. Навіяно останніми подіями.

Кардіохірург Тодуров рекламує у себе на сторінці Кашпіровського. Того самого, який 30 років тому лікував через телевізор.

“Цілитель” Кашпіровський рекламує Тодурова і дякує Гордону. Тому самому, який розказував про “медичні пірамідки Шинсе” від усіх хвороб.

Десь одна Ольга Богомолець дістає свою колекцію ікон.

Згадуємо Уляну Супрун, доказову медицину і міжнародні протоколи лікування.

І так, телемедицина – це дистанційна медична консультація, при якій лікар, що безпосередньо проводить обстеження та лікування пацієнта, отримує дистанційну консультацію іншого лікаря з використанням телекомунікацій (тобто по відеозв’язку або у вигляді обміну електронними повідомленнями у випадках, коли відстань є критичним чинником, наприклад, в сільській місцевості). І так, телемедицина не має нічого спільного із Кашпіровським та зарядженою водою.

А ми є також в телеграмі https://t.me/behindtheukrainiannews та інстаграмі @behind_the_news Приєднуйтеся!



"Я був першим:
"Медична пірамідка
Шинсе - лікування
практично всіх хвороб"
Д. Гордон

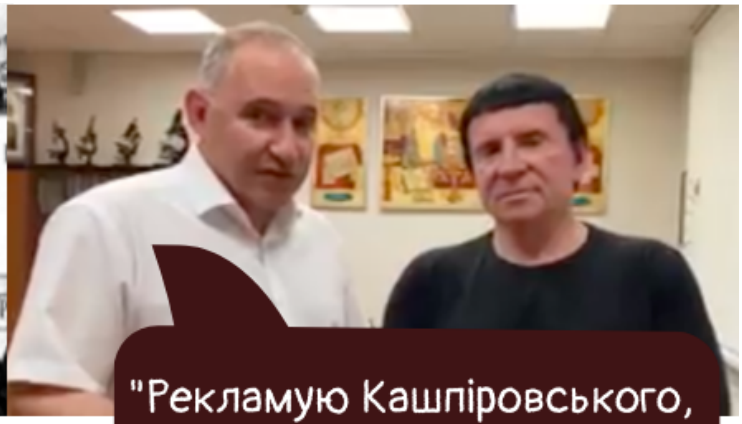

"Рекламую Кашпіровського,
який 30 років тому
лікував всю країну
по телевізору, бо тоді не
було блогерів"
Б.Тодуров



А я їм 4 роки про
доказову медицину, про
міжнародні протоколи
лікування...

ПО ТОЙ БІК НОВИН



"Я був першим:
"Медична пірамідка
Шинсе - лікування
практично всіх хвороб"
Д. Гордон

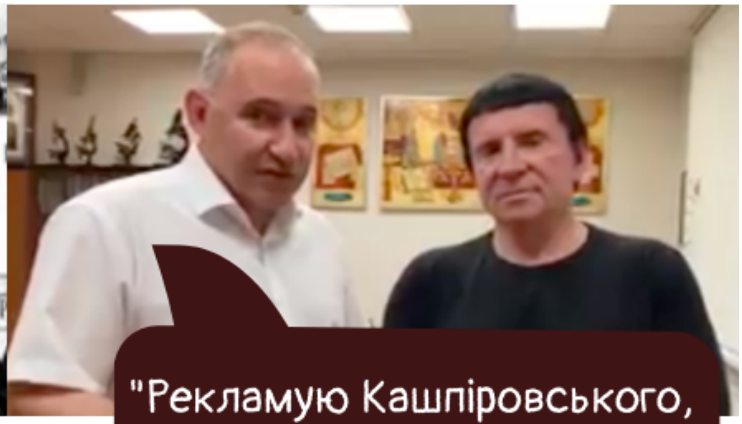

"Рекламую Кашпіровського,
який 30 років тому
лікував всю країну
по телевізору, бо тоді не
було блогерів"
Б.Тодуров



ПО ТОЙ БІК НОВИН

Де моя
колекція ікон?

Я ТЕЖ ТАК ВИТЯГНУ РУКУ



АЛЕ ЗАРАДИ ГІПОКРАТА АБО ВСІХ У КОГО ВИ ТАМ ВІРИТЕ, КЕРУЙТЕСЯ ДОКАЗОВОЮ МЕДИЦИНОЮ

ПО ТОЙ БІК НОВИН


Не хочу вас розчаровувати, але телемедицина не має нічого спільного із Кашпіровським
ПО ТОЙ БІК НОВИН



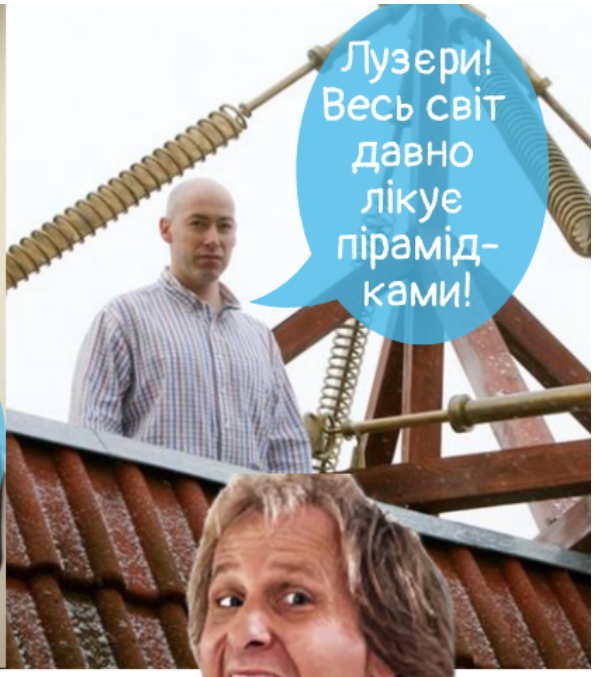



МЕДИЦИНА ПО-УКРАЇНСЬКИ!

ПО ТОЙ БІК НОВИН